

Yomiこの朝廣編集長は今年もPET受診!

親子や兄弟姉妹で受ける人も多いそうです!

今回は最新のPET-CTで受けました!

PETトータルコース

PET-CT(全身)、MRI(頭部・骨盤部)、MRA(頭部)、胸・腹部CT、超音波(腹部・心臓・頸動脈)、心電図、血液検査

+ **乳がんドック**を受けました!
マンモグラフィ、乳腺超音波検査

情報誌・ウェブ会社運営のほか、様々な団体の役職を担う身の末病対策の一つ!

2 CT



あごから腎臓まで体の断層写真をX線撮影。小さな肺がんや肝がん、脾がん、結石、冠動脈石灰化などを調べる。

1 MRI



頭部では脳梗塞や脳腫瘍、動脈瘤の有無、骨盤腔では膀胱、子宮や卵巣の病変の有無を確認

3 心電図・超音波(エコー)



頸動脈、心臓、肝臓、胆のう、すい臓、腎臓、脾臓、(子宮、乳腺)膀胱などを検査。

4 マンモグラフィ

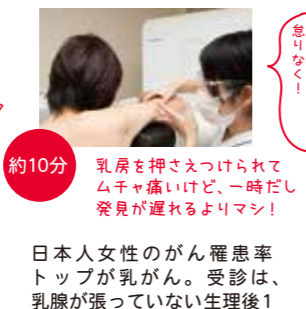

日本人女性のがん罹患率トップが乳がん。受診は、乳腺が張っていない生理後1週間ぐらいのときに。

5 PET-CT

※PET-CTは最終だが、1、2、3、4の検査順序は入れ替わることもあり

後日の結果説明



県内初! 健診結果をスマホで見られる!

今年はよりクリアなPET-CTで鮮明な画像を見せていただきました。結果は、胆のうポリープが少し大きくなっていること、白血球が少し減少していましたが、ほぼ問題なし。安心しました。



健診センター開設1周年記念 2021. ~6月末

特典 心臓CT無料キャンペーン!

-PET検査を含む各コースに心臓CTを無料で付加-
心臓CT検査: 狭心症、心筋梗塞などのリスクを診る検査

- 1 PETファーストコース (税込) 通常 77,000円
- 2 PETスタンダードコース (税込) 通常 120,000円
- 3 PETトータルコース (税込) 通常 170,000円
- 4 PET-CTエグゼクティブコース (税込) 通常 216,000円

(※) ふるさと納税対象(詳細は奈良市納税課まで)

注: 1~3のコースをPET-CTで検査の場合は、上記の金額に12,100円(税込)追加されます。



医療法人 康仁会

西の京病院 総合健診センター

(メディカルプラザ薬師西の京内)

企画: (株) グランプラザ西の京

☎0742-35-1215

〒630-8051 奈良市七条町95-1 60台完備
http://www.nishinokyo.or.jp/plaza/

◎近鉄橿原線「西ノ京」駅下車、徒歩約10分 / タクシー4分 ●バス停「西の京病院」下車すぐ

◎送迎バスあり ※詳しくはお問い合わせください。
のりば ●近鉄大和・西大寺駅南口 ●奈良交通西ノ京駅バス停
●JR郡山駅西口 ●近鉄郡山 アスモ前

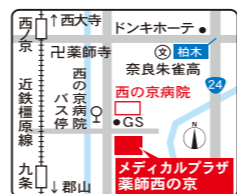

体験レポート

【11:30】スタート

受付

新型コロナ関連の問診等後、問診表・便検査・同意書(以上は事前送付)を提出、検査着に着替える。

今年もよろしくお祈りします



問診

身長・体重・血圧測定の後、気になる症状などを申告。



問診は櫻井隆久名院長

昨年のカルテを見ながら問診。「体重のコントロールもいいですね。何か気になることがありますか?」の問いに、編集長は「特に変わりはないですが、時々胸がつかえることがあります」と。「どんな時ですか?」と症状などを尋ね、「心電図やエコー等を念入りに、トータルコースに脳ドックを組み込んだ検査で動脈硬化などもチェックしますし、PET-CTでより詳細な情報を得られます」と先生。



医療法人 康仁会
西の京病院
メディカル
最前線!
vol.36

西の京病院 総合健診センター 開設1周年!

(メディカルプラザ薬師西の京内)

“がん”に特化したPETがん総合健診と生活習慣病を含めた総合健診の人間ドック

●PET検査は保険適応?

PET検査は、がん患者の手術前後の病期診断や転移・再発の確認に有効とされ、保険医療に広く用いられている。早期胃がんを除く全てのがん疾患と、一部のがん疑い病名で保険適用に、前記適用外については、自費検査。

大腸がん発見! がんの疑いのある部分赤く光り、位置や大きさ、悪性を判定

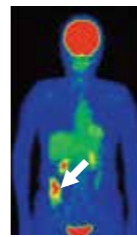

がんは早期発見で治療率が格段に上がる
PETは全身のがん発見に威力発揮
PETはがん細胞が正常細胞に比べ、3~8倍のブドウ糖を取り込む性質を利用し、全身画像を撮る検査。
「早期」とは、自覚症状が出てからのことではない!

長寿時代の健康管理 最高の技術と設備で総合チェック体制!
本人の死亡原因の第1位である「がん」(約2人に1人が罹患、3人に1人が死亡)は、早期発見・早期治療で治療する時代。奈良県一の実績を持つPET検査(平成16年から6万1千件以上)と、苦痛のない内視鏡検査を誇る西の京病院では、昨春からPETがん総合健診と人間ドックが受診できる総合健診センターを、隣接するメディカルプラザ薬師西の京内にオープン。専用フロアで、「見つかる」から「見つかる」検査で健康長寿時代の実現を目指している。

- PETのメリット**
- 1 注射1本で全身の検索
 - 2 がんの検出能力が高く、発見率は通常の人間ドックの約10倍
 - 3 良・悪性の区別や進行度合いも判定
 - 4 病期診断、原発巣の検索
 - 5 治療後の効果判定に有効
 - 6 経過観察、再発診断に有効
 - 7 肉体的・精神的負担が少ない
- ② 炎症等で偽陽性になることも

総合健診センターの特長

- 特長1 PETから人間ドックまで様々な検査が可能
- 特長2 PET-CTをはじめ、高精度な最新機器
- 特長3 病院併設で検査から治療まで万全のフォロー体制
- 特長4 コロナ対策としても安心な、ゆったりとした検査専用フロア
- 特長5 専門ドックの充実で、多様なニーズに対応!
(乳がんドック、すい臓がんドック、胃・大腸がんドック、脳ドック、心臓ドック、動脈硬化ドック)
- 特長6 県内初の健康管理アプリ(スマホで結果を見ることが出来る)

なお、当院のPET-CTは、「時短」のイメージで、従来のPET-CTは、検査に1時間以上かかるのが一般的です。PET-CTは、検査に約10分程度で済みます。検査専用フロアでゆったりと受診いただけます。

「早期」とは、自覚症状が出てからのことではない!

コロナ禍で先送りになっていませんか! 早期とは自覚症状が出る前です

先進技術搭載の最新「PET-CT」で高画質総合診断!
PET-CTは、組織やがんの活動状態(良性か悪性か、再発か否か)の情報を診断する「PET検査」と、組織やがんの細やかな形態や位置(がんの形や大きさ、どの臓器のどの位置にあるのか)を検出する「CT検査」を同時に実行する超高性能の検査機。

超高性能のPET-CT稼働中!
より正確な位置情報と診断! 連続テーブル移動による安定した画像が得られ、経過観察での精度が向上。

検査専用フロアの広々空間でゆったりと受診

元気をサポートする人間ドック

人間ドック 半日コース (約3時間) 46,200円(税込)

予約専用ダイヤル

TEL. 0742-35-1564
平日9:00~16:30
土曜9:00~12:00

HPからも予約可能



がんをはじめ、脳卒中、心臓病、高血圧症、糖尿病などの生活習慣病は、初期の段階では自覚症状がないままに進行! 総合的な診断で早期発見・早期治療、生活習慣の改善を。

人間ドックのご案内



西の京病院 人間ドック 検索